

2020

|GRSIA

الهيئة العامة للتقاعد والتأمينات الاجتماعية

إدارة التخطيط والجودة



الهيئة العامة للتقاعد والتأمينات الاجتماعية
General Retirement & Social Insurance Authority

إحصائيات عامة لكل من المشتركين والمتقاعدين المدنيين كما في 30 سبتمبر 2020

تاريخ استخراج البيانات 2020/10/25

إحصائيات عامة لكل من المشتركين والمتقاعدين المدنيين كما في 2020/09/30

١. المشتركين المدنيين النشطين كما في 2020/09/30:

جدول (١). المشتركين (الجدد) خلال شهر سبتمبر 2020:

البيان	حكومي	غير حكومي	الإجمالي
الذكور	24	6	30
الإناث	51	8	59
الإجمالي	75	14	89

جدول (٢). الإجمالي التراكمي للمشاركين المدنيين النشطين كما في 2020/09/30:

البيان	حكومي	غير حكومي	الإجمالي	نسبة التطور الشهري للإجمالي*
الذكور	25,111	8,067	33,178	0.16%
الإناث	35,618	5,621	41,239	0.32%
الإجمالي	60,729	13,688	74,417	0.25%

(*) نسبة التطور عن الشهر السابق 2020/08

رسم بياني 2. توزيع المشتركين المدنيين النشطين حسب الجنس كما في 30/09/2020

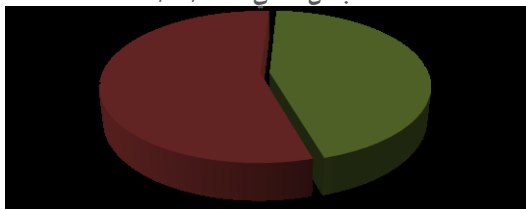

رسم بياني 1. توزيع المشتركين المدنيين النشطين حسب قطاع العمل كما في 30/09/2020

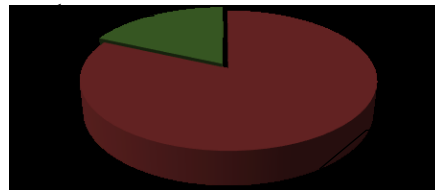

٢. المتقاعدين المدنيين كما في 2020/09/30:

جدول (٣). المتقاعدين المدنيين (الجدد) خلال شهر سبتمبر 2020:

البيان	حكومي	غير حكومي	الإجمالي
الذكور	18	3	21
الإناث	22	1	23
الإجمالي	40	4	44

جدول (٤). الإجمالي التراكمي للمتقاعدين المدنيين كما في 2020/09/30:

البيان	حكومي	غير حكومي	الإجمالي	نسبة التطور الشهري للإجمالي**
الذكور	6,119	1,113	7,232	0.39%
الإناث	6,019	679	6,698	0.54%
الإجمالي	12,138	1,792	13,930	0.46%

(**) نسبة التطور عن الشهر السابق 2020/08

رسم بياني 4. توزيع المتقاعدين المدنيين حسب الجنس
كما في 30/09/2020

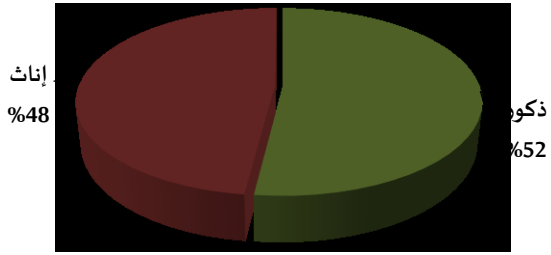

رسم بياني 3. توزيع المتقاعدين المدنيين حسب قطاع العمل
كما في 30/09/2020

