

2020

|GRSIA

الهيئة العامة للتقاعد والتأمينات الاجتماعية

إدارة التخطيط والجودة



الهيئة العامة للتقاعد والتأمينات الاجتماعية
General Retirement & Social Insurance Authority

إحصائيات عامة لكل من المشتركين والمتقاعدين المدنيين كما في 30 نوفمبر 2020

تاريخ استخراج البيانات 2020/12/29

إحصائيات عامة لكل من المشتركين والمتقاعدين المدنيين كما في 2020/11/30

1. المشتركين المدنيين النشطين كما في 2020/11/30:

جدول (1). المشتركين (الجدد) خلال شهر نوفمبر 2020:

البيان	حكومي	غير حكومي	الإجمالي
الذكور	44	11	55
الإناث	112	16	128
الإجمالي	156	27	183

جدول (2). الإجمالي التراكمي للمشاركين المدنيين النشطين كما في 2020/11/30:

البيان	حكومي	غير حكومي	الإجمالي	نسبة التطور الشهري للإجمالي*
الذكور	25,012	7,912	32,924	-0.8%
الإناث	35,893	5,583	41,476	0.3%
الإجمالي	60,905	13,495	74,400	-0.2%

(*) نسبة التطور عن الشهر السابق 2020/10

رسم بياني 2. توزيع المشتركين المدنيين النشطين حسب الجنس كما في 30/11/2020

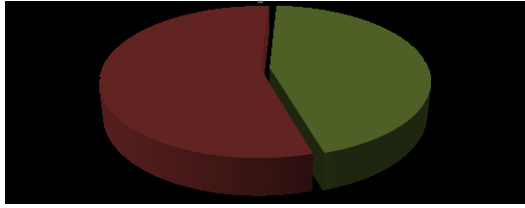

رسم بياني 1. توزيع المشتركين المدنيين النشطين حسب قطاع العمل كما في 30/11/2020

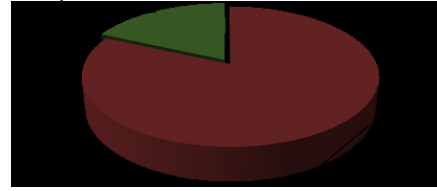

2. المتقاعدين المدنيين كما في 2020/11/30:

جدول (3). المتقاعدين المدنيين (الجدد) خلال شهر نوفمبر 2020:

البيان	حكومي	غير حكومي	الإجمالي
الذكور	17	4	21
الإناث	13	3	16
الإجمالي	30	7	37

جدول (4). الإجمالي التراكمي للمتقاعدين المدنيين كما في 2020/11/30:

البيان	حكومي	غير حكومي	الإجمالي	نسبة التطور الشهري للإجمالي**
الذكور	6,151	1,138	7,289	0.4%
الإناث	6,059	689	6,748	0.2%
الإجمالي	12,210	1,827	14,037	0.3%

(**) نسبة التطور عن الشهر السابق 2020/10

رسم بياني 4. توزيع المتقاعدين المدنيين حسب الجنس
كما في 30/11/2020

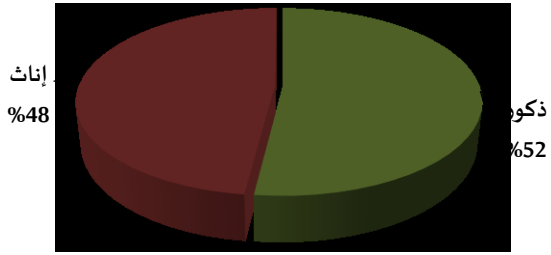

رسم بياني 3. توزيع المتقاعدين المدنيين حسب قطاع العمل
كما في 30/11/2020

